

Prospetto lato Sud - Scala 1:100

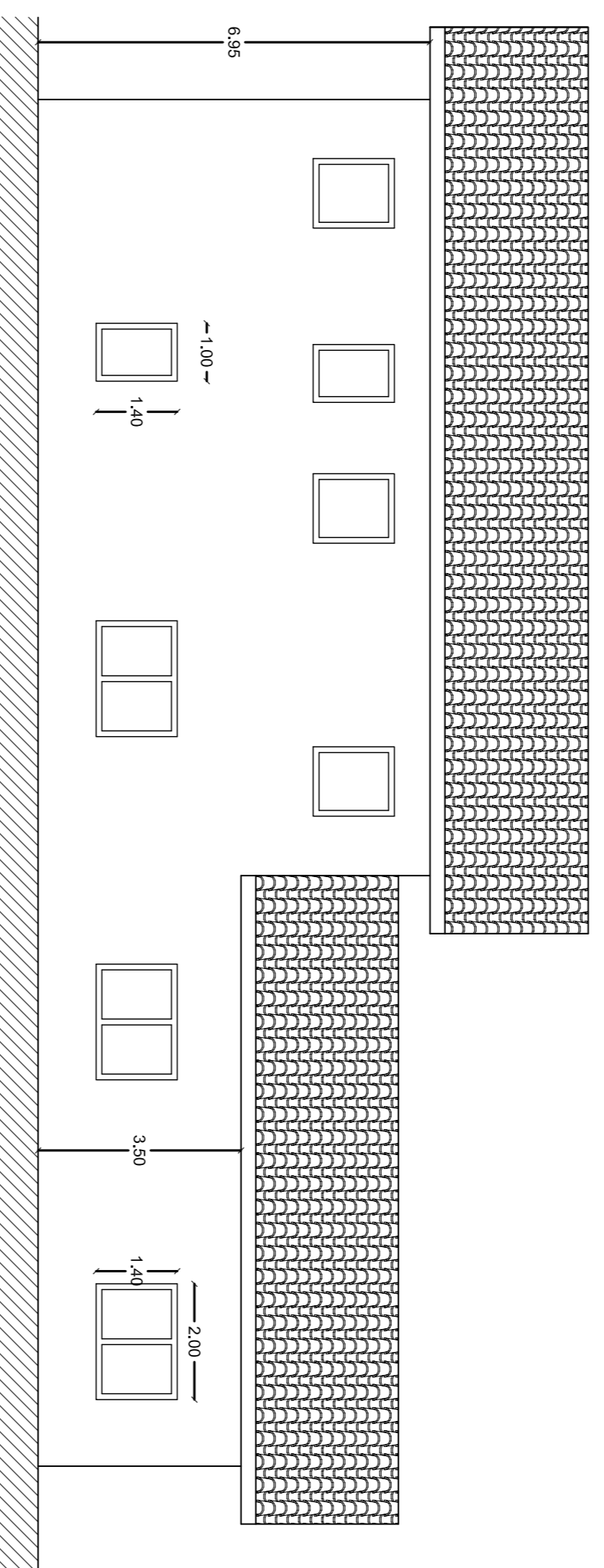

Prospetto lato Nord - Scala 1:100

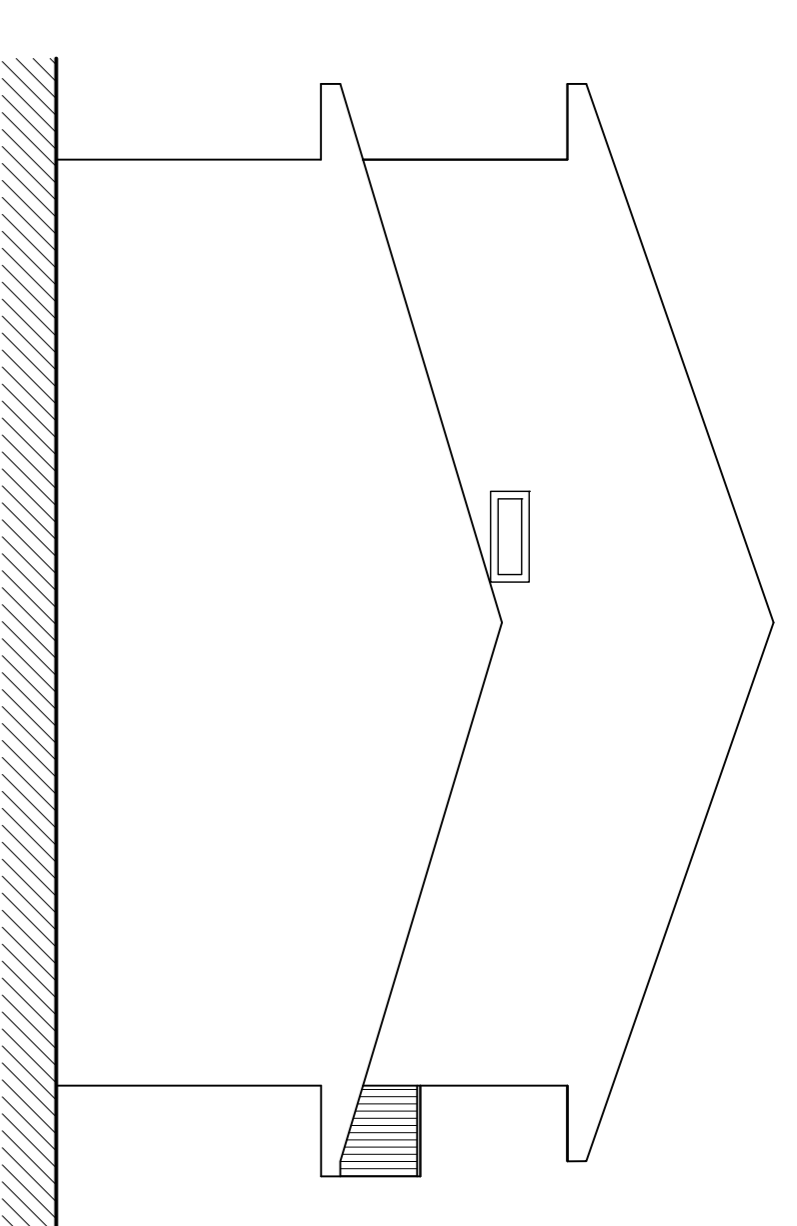

Prospetto lato Est - Scala 1:100

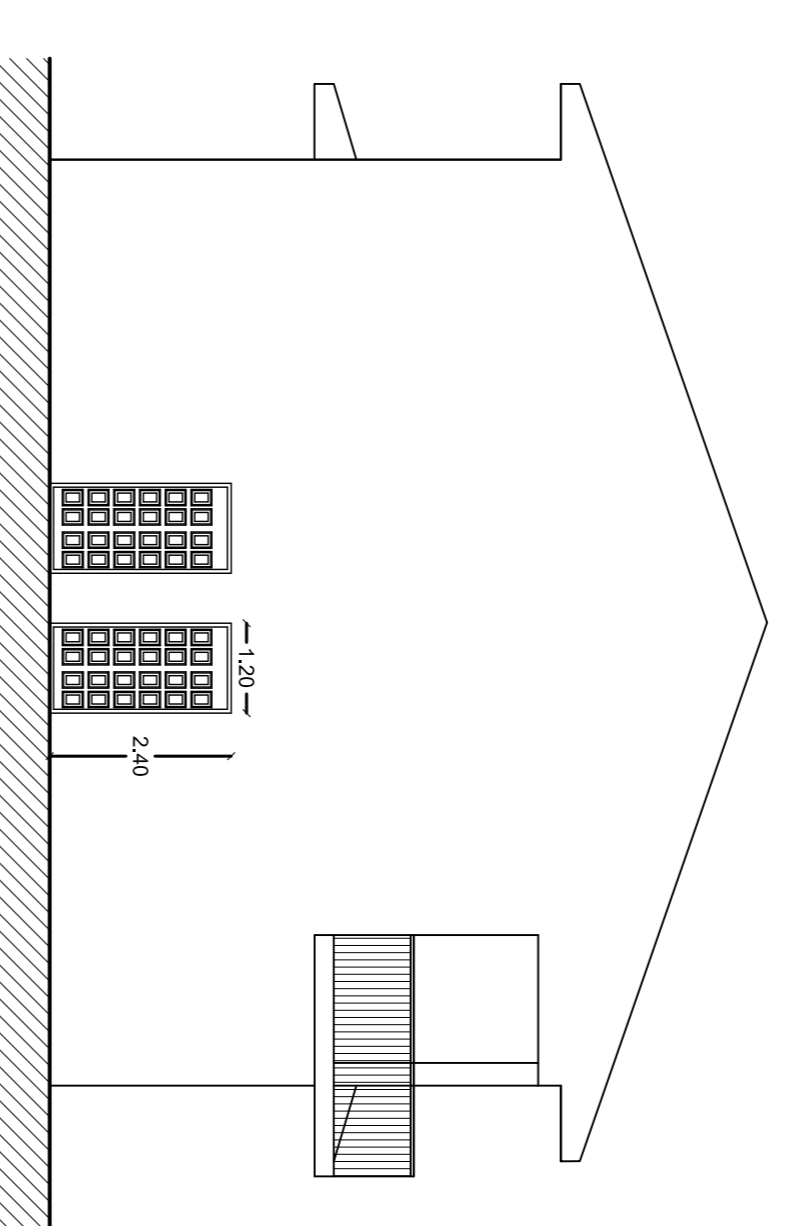

Prospetto lato Ovest - Scala 1:100

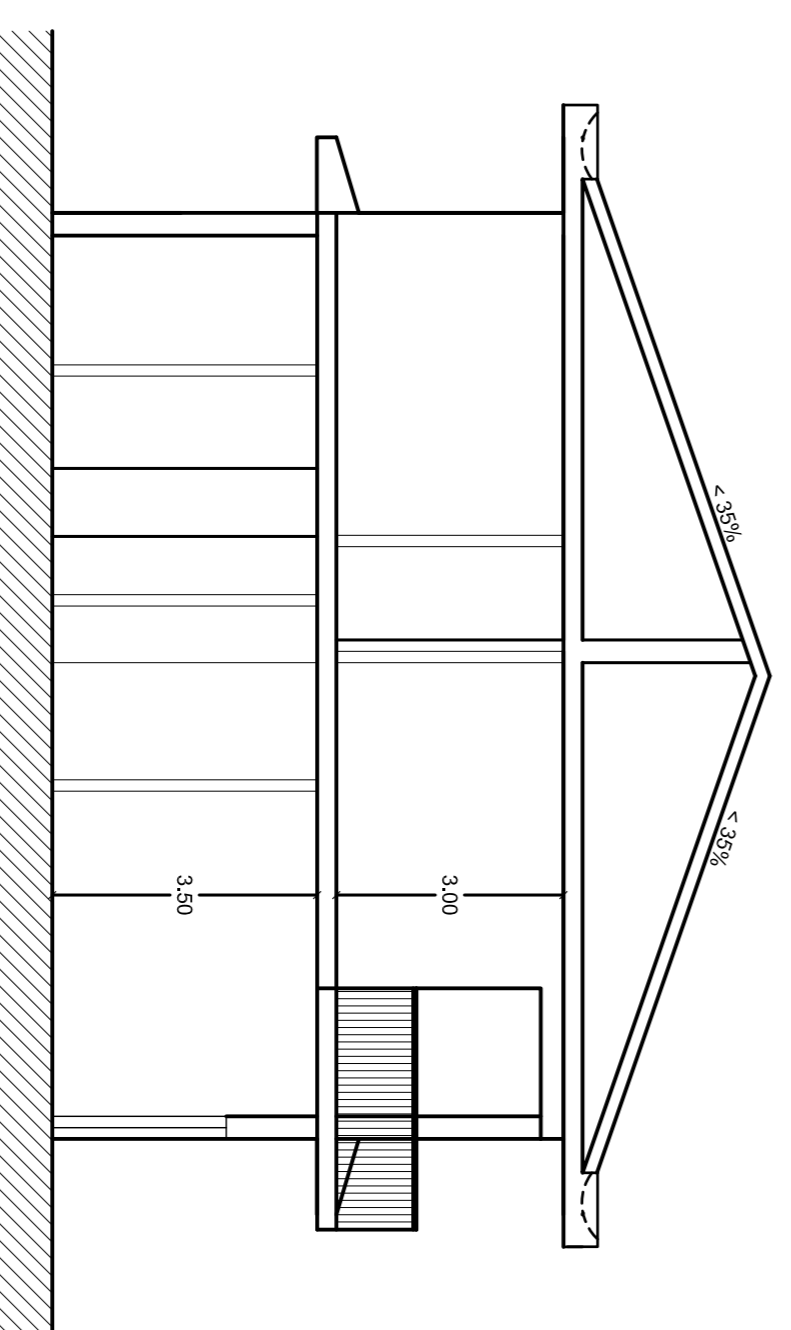

Sez. A.A - Scala 1:100

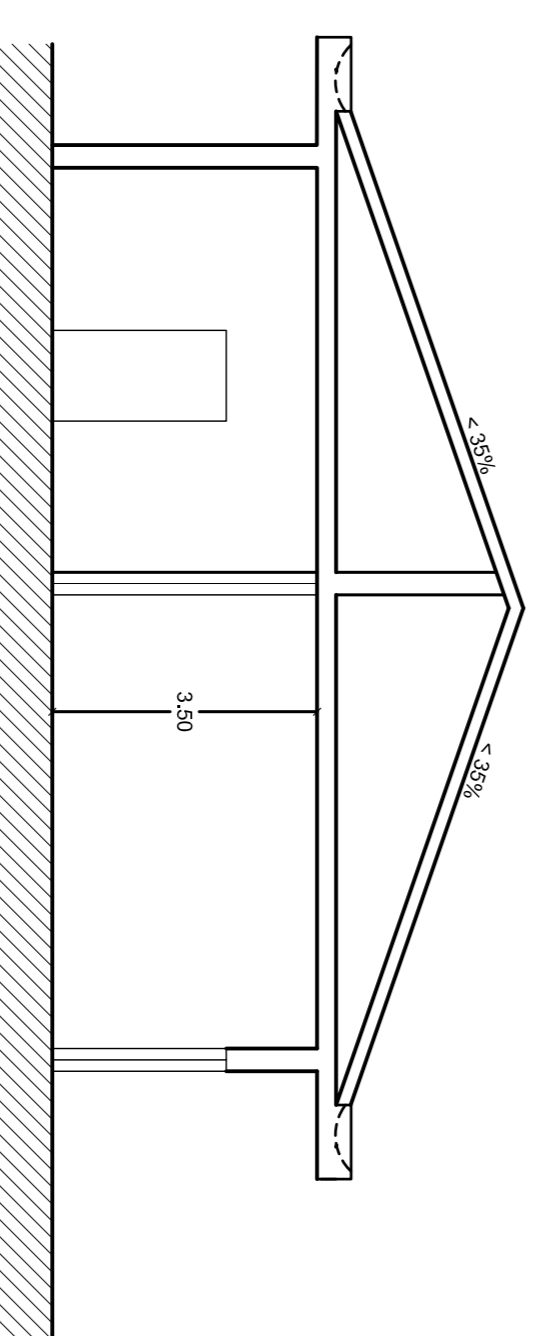

Sez. B.B - Scala 1:100

| | | |
|---|---|--------------------|
| ADSTUDIO ARCHITETTURA E INGEGNERIA e-mail: adstudioprogettazione@virgilio.it tel: 342-3791685 / 347-3037786 PEC: diana.russo@ingpec.eu | | |
| REPUBBLICA ITALIANA REGIONE SICILIANA ASSessorato REGIONALE DELL'AGRICOLTURA, DELLO SVILUPPO RURALE E DELLA PESCA MEDITERRANEA DIPARTIMENTO REGIONALE DELL'AGRICOLTURA REGOLAMENTO (UE) 1305/2013 PROGRAMMA DI SVILUPPO RURALE SICILIA 2014-2020 BANDO PUBBLICO MISURA 6 - SVILUPPO DELLE AZIENDE AGRICOLE E DELLE IMPRESE SOTTOMISURA 6.1-AUTI ALL'AVVIAMENTO DI IMPRESE PER I GIOVANI AGRICOLTORI | | |
| OGGETTO | Progetto per la realizzazione di un opificio sito nel Comune di Mascali Via Ciarre/ Nanziana n° 65 da adibire alla snellatura, confezionamento e vendita di prodotti provenienti da apicoltura. | TAVOLA 3 |
| ELABORATO | Prospetti e Sezioni | SCALA 1:100 |
| DITTA | Trovato Giuseppe | DATA 2017 |
| | PROGETTISTA Dot. Arch. Anastasi Antonino | |