

Pianta Piano Terra
Scala 1:100

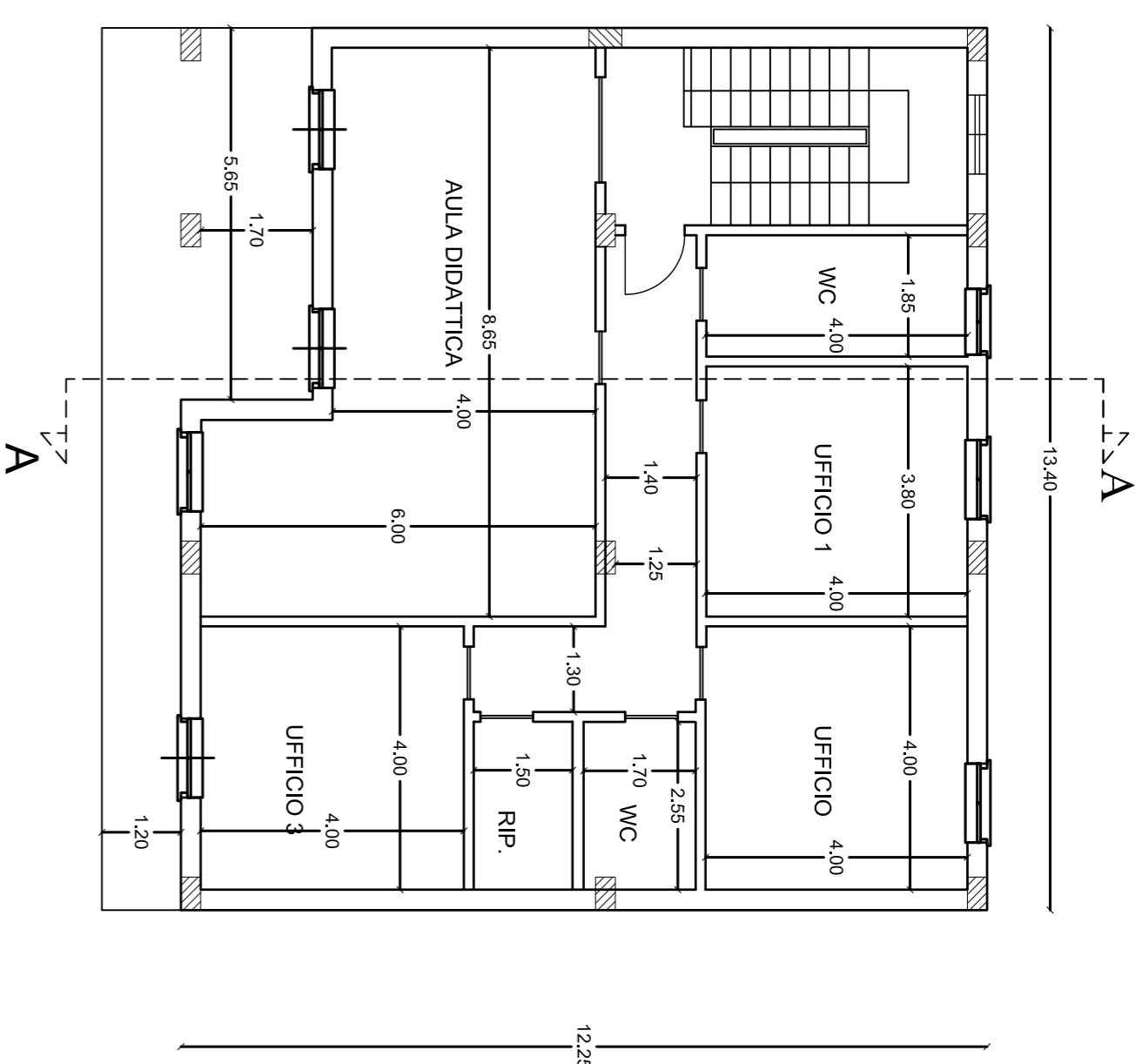

Pianta Piano Primo
Scala 1:100

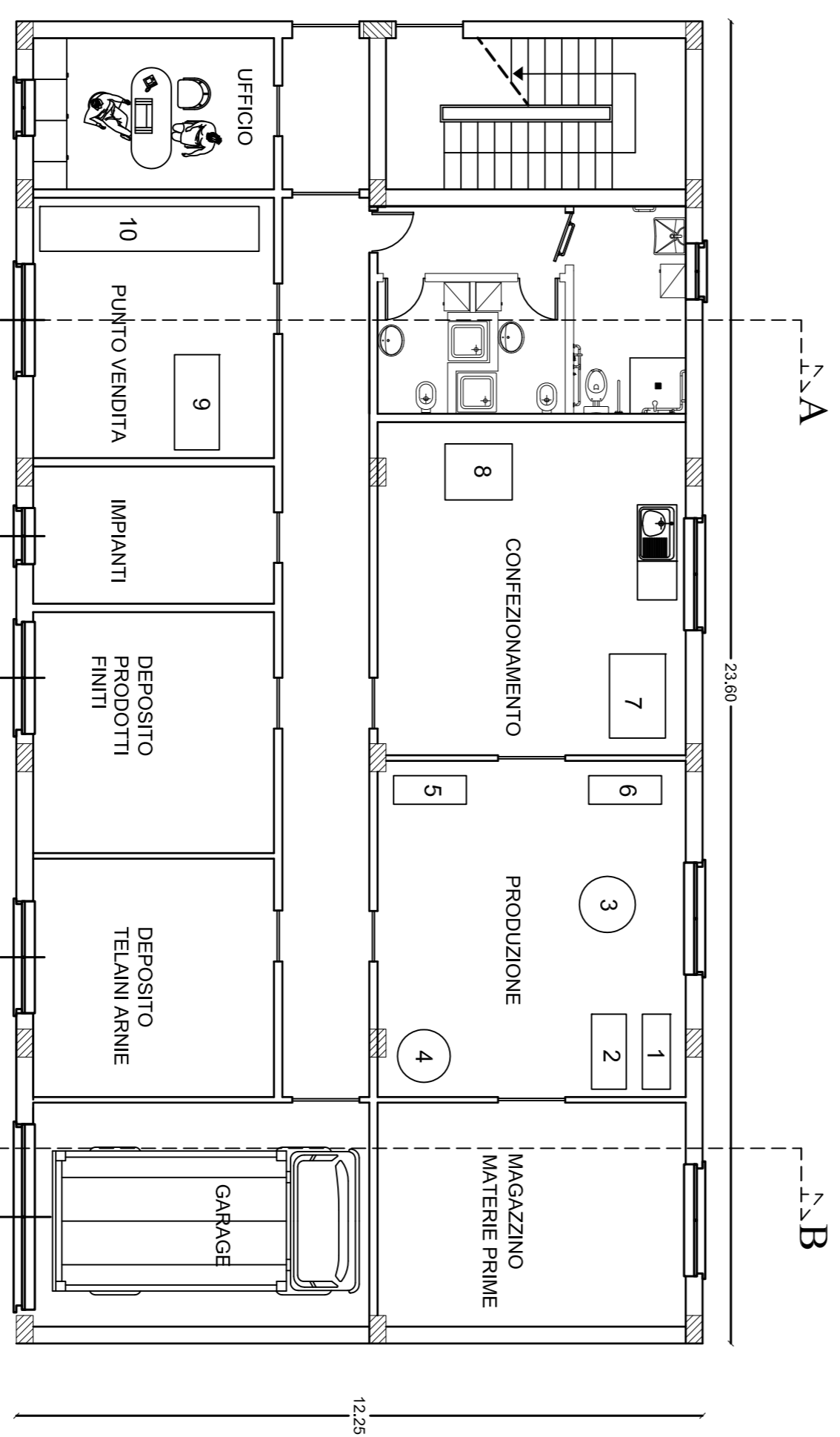
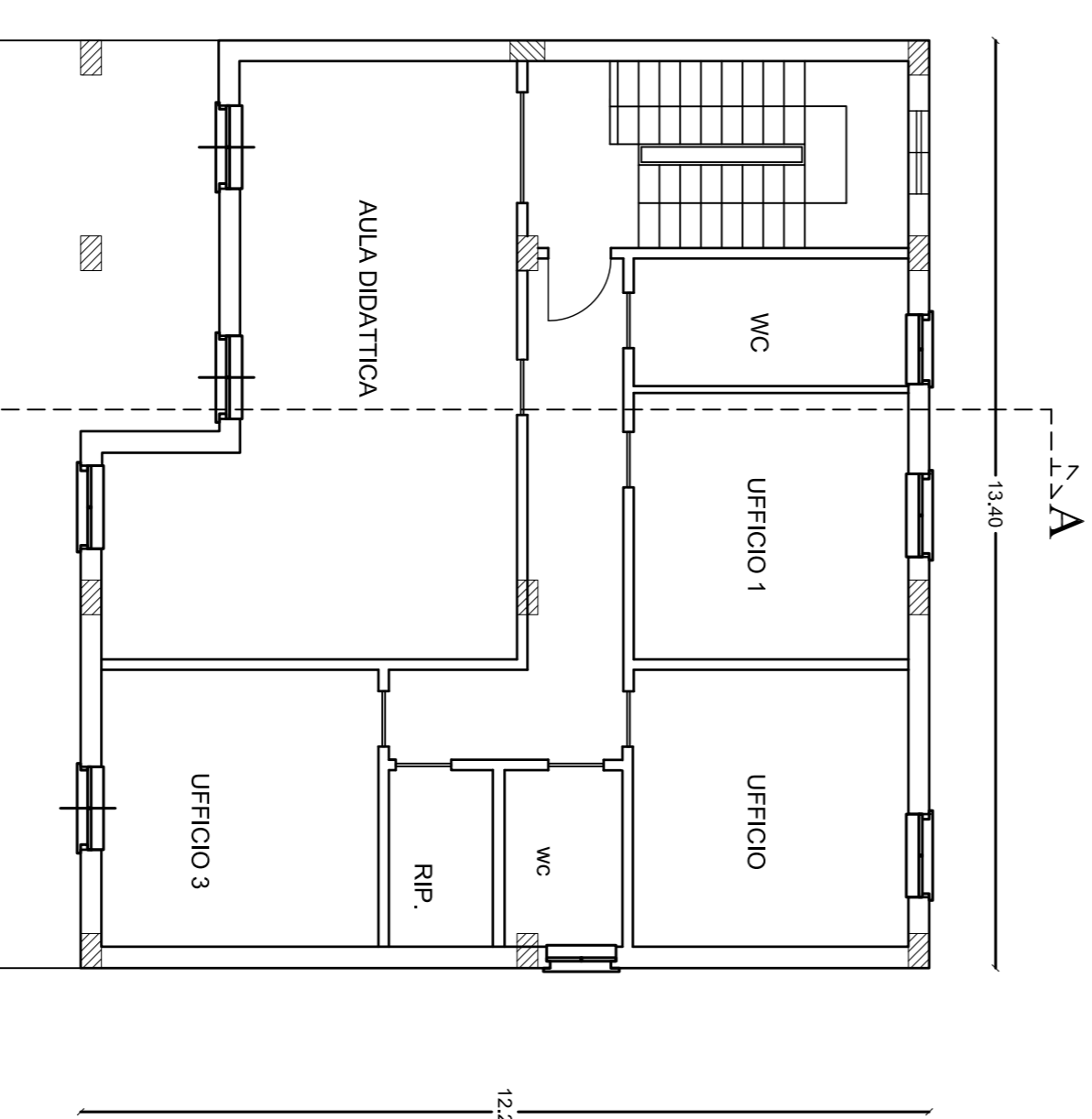

Pianta Copertura Scala 1:100

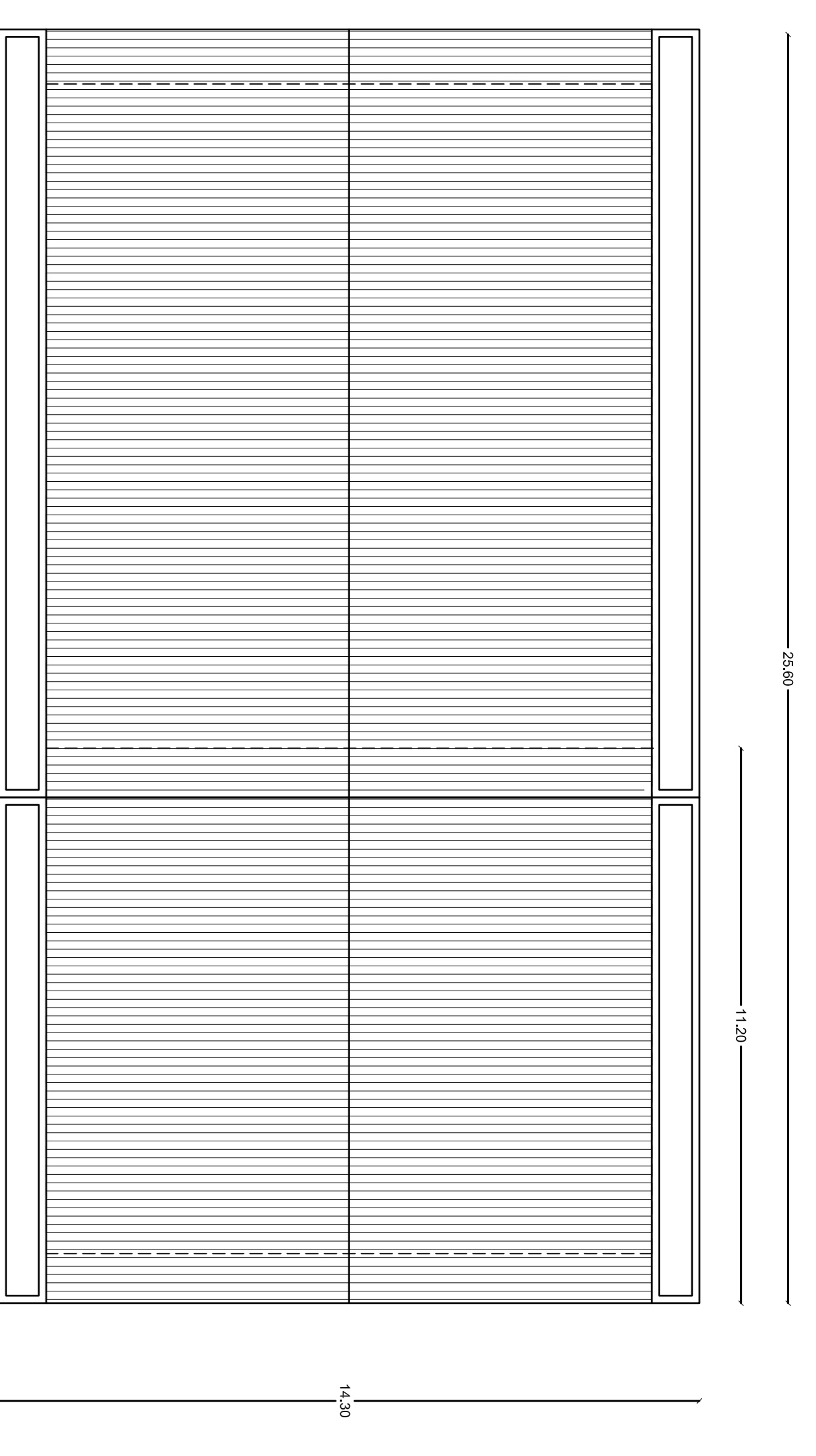

LEGENDA MACCHINARI	
1.	Dispersorlatrice
2.	Spremiopercoli
3.	Smaltitore
4.	Maturatore
5.	Pompa per miele
6.	Vasca di decantazione
7.	Camera Calda
8.	Dosatrice
9.	Barconce vendita
10.	Espositore

VANO	PARTE RESIDENZIALE - PIANO TERRA		
	SUPERFICIE (mq)	SUP. MINIMA VETRATA (mq)	SUP. VETRATA (mq)
AULA DIDATTICA	40,40	5,05	7,70
WC 1	7,30	0,90	1,70
WC 2	4,30	0,50	0,50
UFFICIO 1	15,40	1,90	2,20
UFFICIO 2	16,00	2,00	2,20
UFFICIO 3	16,00	2,00	2,90

La superficie minima vetrata è maggiore del 10% della superficie pavimentata del vano

Pianta Piano Primo
Scala 1:100

<p style="text-align: center;">AD5STUDIO ARCHITETTURA E INGEGNERIA e-mail: adstudioprogettazione@virgilio.it tel: 342-3791685 / 347-3037786 PEC: diana.russo@ingpcc.it</p> <p style="text-align: center;">REPUBBLICA ITALIANA REGIONE SICILIANA ASSESSORATO REGIONALE DELL'AGRICOLTURA, DELLO SVILUPPO RURALE E DELLA PESCA MEDITERRANEA DIPARTIMENTO REGIONALE DELL'AGRICOLTURA REGOLAMENTO (UE) 1305/2013 PROGRAMMA DI SVILUPPO RURALE SICILIA 2014-2020 BANDO PUBBLICO MISURA 6-SVILUPPO DELLE AZIENDE AGRICOLE E DELLE IMPRESE SOTTOMISURA 6.1-AUTTI ALL'AVVIAMENTO DI IMPRESE PER I GIOVANI AGRICOLTORI</p>		<p style="text-align: center;">TAVOLA 2 SCALA DATA 2017</p>
<p>OGGETTO Progetto per la realizzazione di un edificio sito nel Comune di Mascali, Via Gianfr. Nunziata, n° 65, da adibire alla smielatura, confezionamento e vendita di prodotti provenienti da apicoltura.</p>	<p>ELABORATO Inquadramento territoriale, Aerofotogrammetria, Stralicio Casale, Orofotio, conteggi volumetrici</p>	
<p>DITTA Trovato Giuseppe</p>	<p>PROGETTISTA Dot. Arch. Anastasi Antonino</p>	

Pianta Piano Terra - Laboratorio Smielatura
Scala 1:100